附件1

锦上花园保障性租赁住房房源情况表

序号	房号	户型	建筑面积（㎡）	装修标准	备注
1	10栋7层03号	三房两厅	78.61	精装带家具家电	
2	10栋7层04号	两房两厅	71.62	精装带家具家电	
3	10栋7层05号	两房两厅	71.62	精装带家具家电	
4	10栋7层06号	三房两厅	78.61	精装带家具家电	
5	10栋7层07号	两房两厅	71.62	精装带家具家电	
6	10栋7层08号	三房两厅	78.69	精装带家具家电	
7	10栋8层03号	三房两厅	78.61	精装带家具家电	
8	10栋8层04号	两房两厅	71.62	精装带家具家电	
9	10栋8层05号	两房两厅	71.62	精装带家具家电	
10	10栋9层04号	两房两厅	71.62	精装带家具家电	
11	10栋9层05号	两房两厅	71.62	精装带家具家电	
12	10栋9层06号	三房两厅	78.61	精装带家具家电	
13	10栋9层07号	两房两厅	71.62	精装带家具家电	
14	10栋10层05号	两房两厅	71.62	精装带家具家电	
15	10栋10层06号	三房两厅	78.61	精装带家具家电	
16	10栋10层07号	两房两厅	71.62	精装带家具家电	
17	10栋10层08号	三房两厅	78.69	精装带家具家电	
18	10栋11层03号	三房两厅	78.61	精装带家具家电	
19	10栋11层04号	两房两厅	71.62	精装带家具家电	
20	10栋11层05号	两房两厅	71.62	精装带家具家电	
21	10栋11层07号	两房两厅	71.62	精装带家具家电	
22	10栋11层08号	三房两厅	78.69	精装带家具家电	
23	10栋12层06号	三房两厅	78.61	精装带家具家电	
24	10栋12层08号	三房两厅	78.69	精装带家具家电	
25	10栋13层04号	两房两厅	71.62	精装带家具家电	
26	10栋13层05号	两房两厅	71.62	精装带家具家电	
27	10栋13层06号	三房两厅	78.61	精装带家具家电	
28	10栋13层07号	两房两厅	71.62	精装带家具家电	
29	10栋13层08号	三房两厅	78.69	精装带家具家电	
30	10栋14层03号	三房两厅	78.61	精装带家具家电	
31	10栋14层06号	三房两厅	78.61	精装带家具家电	
32	10栋14层08号	三房两厅	78.69	精装带家具家电	
33	10栋15层06号	三房两厅	78.61	精装带家具家电	
34	10栋15层07号	两房两厅	71.62	精装带家具家电	
35	10栋17层04号	两房两厅	71.62	精装带家具家电	
36	10栋17层05号	两房两厅	71.62	精装带家具家电	
37	10栋17层06号	三房两厅	78.61	精装带家具家电	
38	10栋17层07号	两房两厅	71.62	精装带家具家电	

序号	房号	户型	建筑面积（㎡）	装修标准	备注
39	10栋17层08号	三房两厅	78.69	精装带家具家电	
40	10栋19层05号	两房两厅	71.62	精装带家具家电	
41	10栋19层06号	三房两厅	78.61	精装带家具家电	
42	10栋21层04号	两房两厅	71.62	精装带家具家电	
43	10栋21层05号	两房两厅	71.62	精装带家具家电	
44	10栋21层06号	三房两厅	78.61	精装带家具家电	
45	10栋21层07号	两房两厅	71.62	精装带家具家电	
46	10栋23层04号	两房两厅	71.62	精装带家具家电	
47	10栋23层05号	两房两厅	71.62	精装带家具家电	
48	10栋23层06号	三房两厅	78.61	精装带家具家电	
49	10栋23层07号	两房两厅	71.62	精装带家具家电	
50	10栋23层08号	三房两厅	78.69	精装带家具家电	
51	10栋25层04号	两房两厅	71.62	精装带家具家电	
52	10栋25层05号	两房两厅	71.62	精装带家具家电	
53	10栋25层06号	三房两厅	78.61	精装带家具家电	


龙平东路
S359
东深路
龙凤山庄
影视度假村
名星幼儿园
安达工业园
中联百货城
嘉辉中路
清英学校
保障性租赁住房
所在位置
鸿荣源东莞
熙园山院
保利招商锦上
深惠城际
(在建)
天安·深创谷
新世纪英才学校
G220
蓝山锦湾
长凯胜冷链
物流基地
东深供水渠
祥新东路
深圳正广通
物流基地
东深路
半山逸品
花园一区

保利锦上花园10号楼2-26层楼层平面图

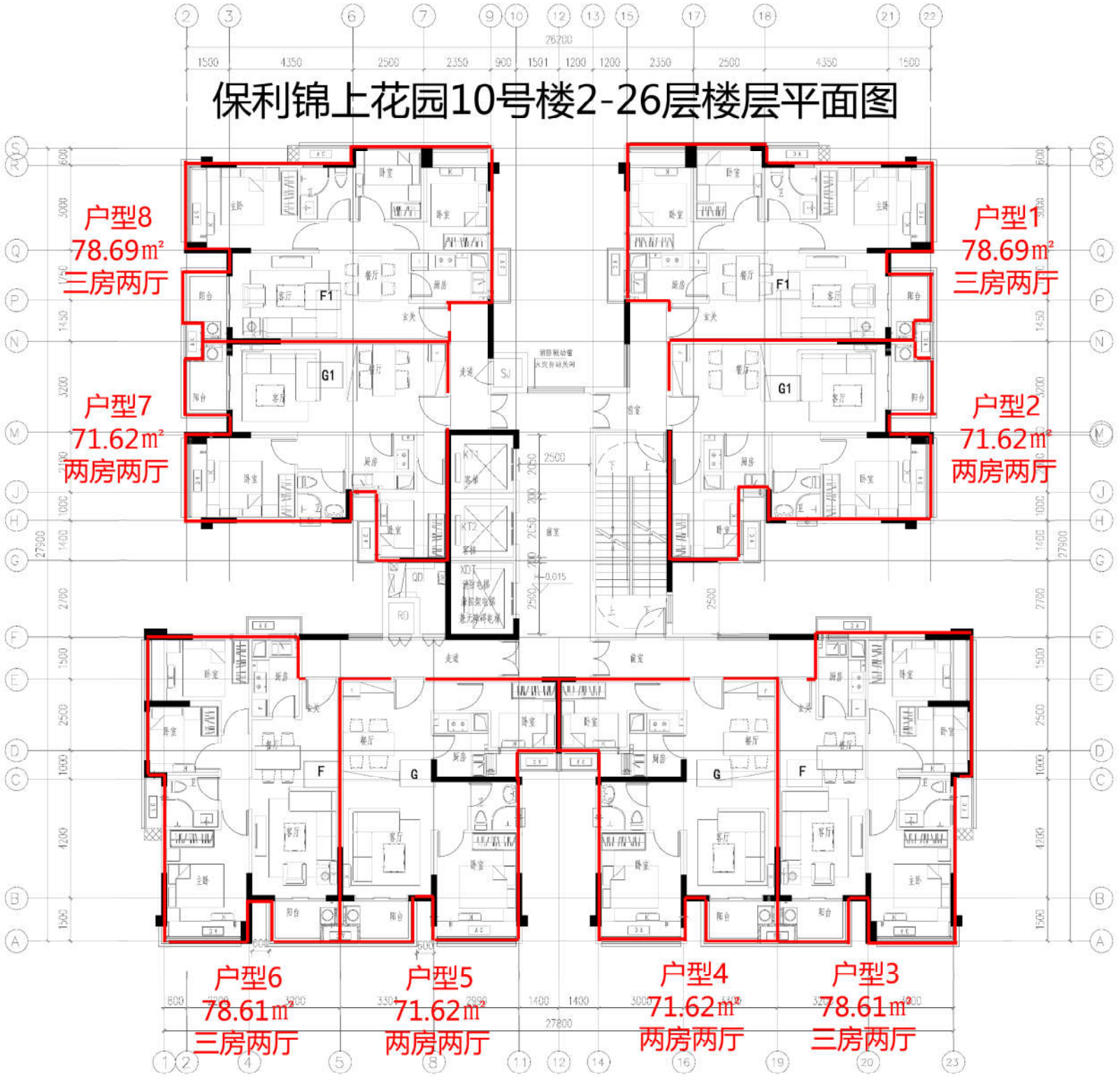

二（1）、两房二厅一卫生活配套建议

> 配建房室内装修配置建议：

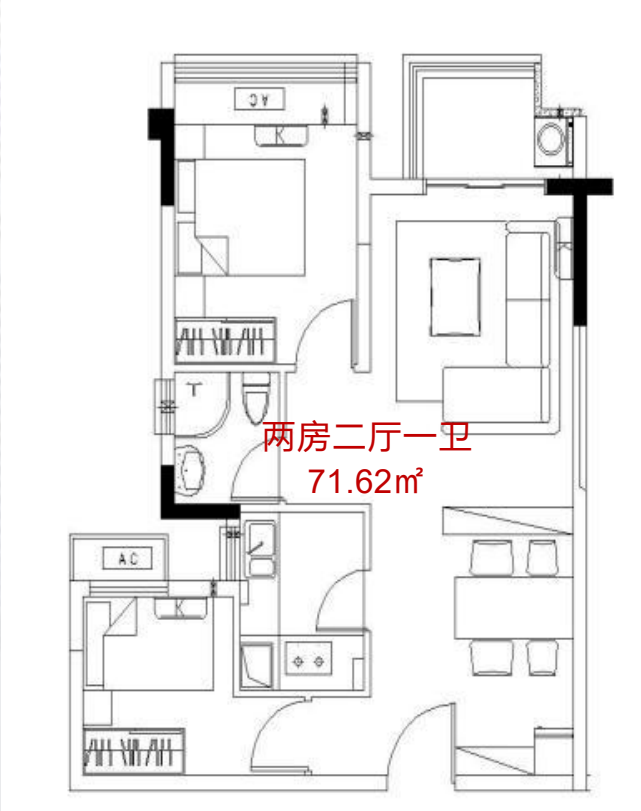

户型	项	室内配置	尺寸规格	数量
两房二厅一卫	家具	床	1.5米	1
		床垫	1.5米	1
		床	1.2米	1
		床垫	1.2米	1
		床头柜	0.5*0.5	2
		衣柜	1.4*0.6	1
		衣柜	1.2*0.55	1
		书桌椅	0.8*0.55	1
		沙发	2.1*0.85	1
		茶几	1.2*0.6	1
		电视柜	1.4*0.4	1
		餐桌椅	4人座	1
		鞋柜	1*0.35	1
	电器	客厅和主卧空调	1.5p	2
		次卧空调	1P	1
		灯具	吸顶灯	6
		洗衣机	滚筒/7kg	1
		冰箱	183L	1
		燃气热水器	13L	1
	配套	窗帘	3.5米	3

两房户型样板间







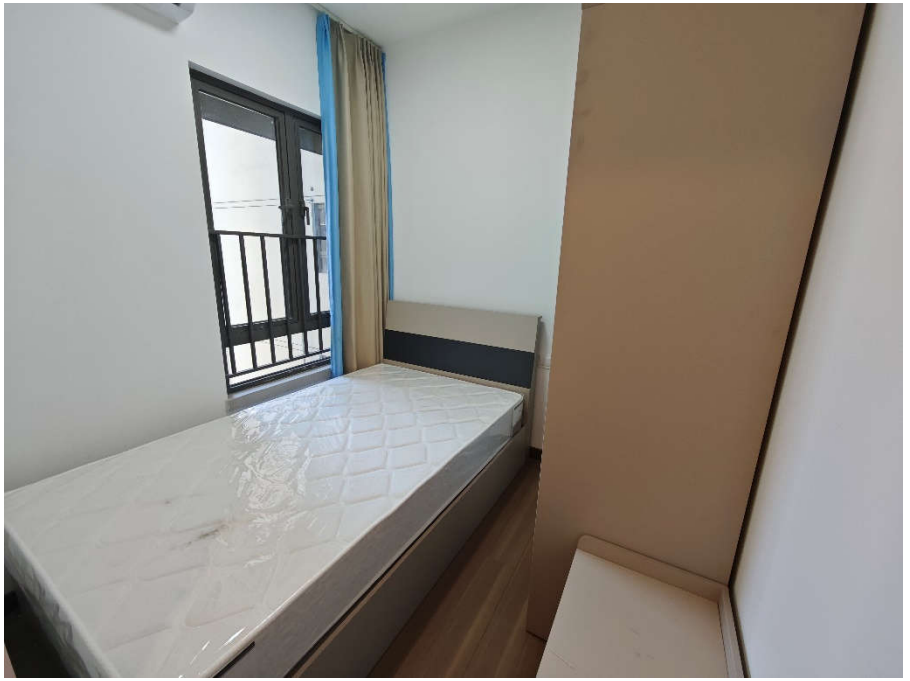

两房户型样板间







二（1）、三房二厅一卫生活配套建议

> 配建房室内装修配置建议：

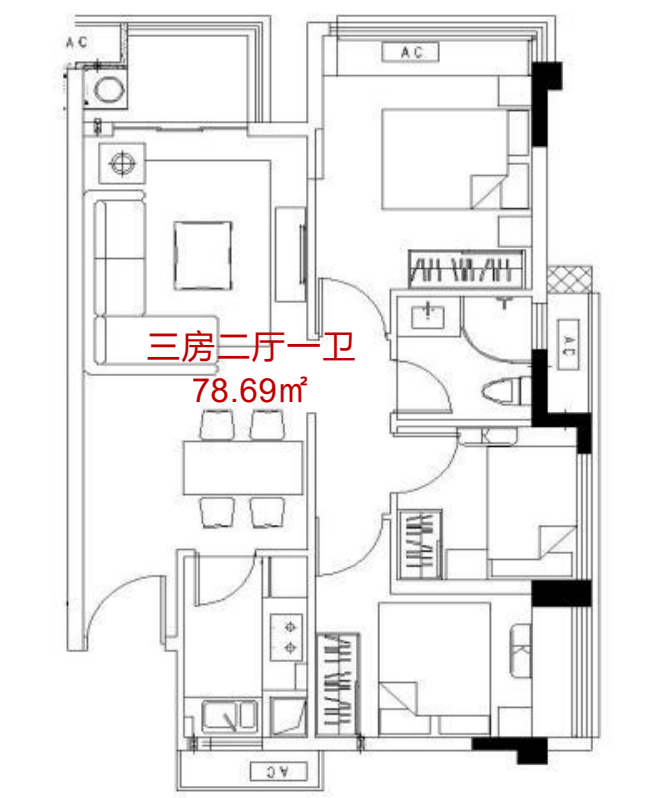

户型	项	室内配置	尺寸规格	数量
三房二厅一卫	家具	床	1.5米	2
		床垫	1.5米	2
		床	1.2米	1
		床垫	1.2米	1
		床头柜	0.5*0.5	3
		衣柜	1.4*0.6	2
		衣柜	1.2*0.55	1
		书桌椅	0.8*0.55	1
		沙发	2.1*0.85	1
		茶几	1.2*0.6	1
		电视柜	1.4*0.4	1
		餐桌椅	4人座	1
		鞋柜	1*0.35	1
	电器	客厅和主卧空调	1.5p	2
		次卧空调	1P	2
		灯具	吸顶灯	7
		洗衣机	滚筒/7kg	1
		冰箱	183L	1
		燃气热水器	10L	1
	配套	窗帘	3.5米	4

三房户型样板间





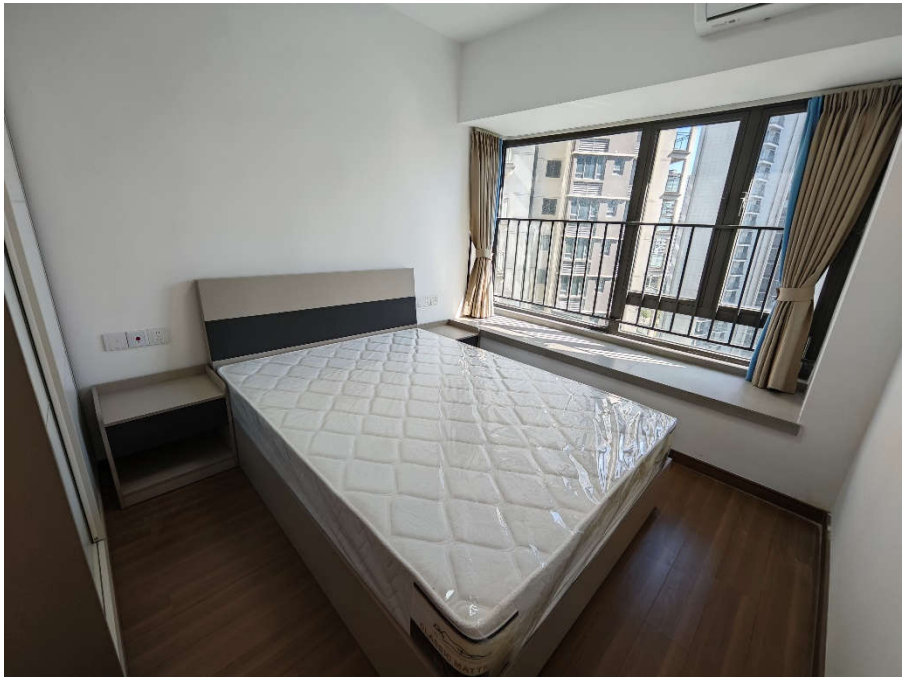



三房户型样板间







